

Enquête publique : Modification de voirie – rue d'Azebois à Thiméon

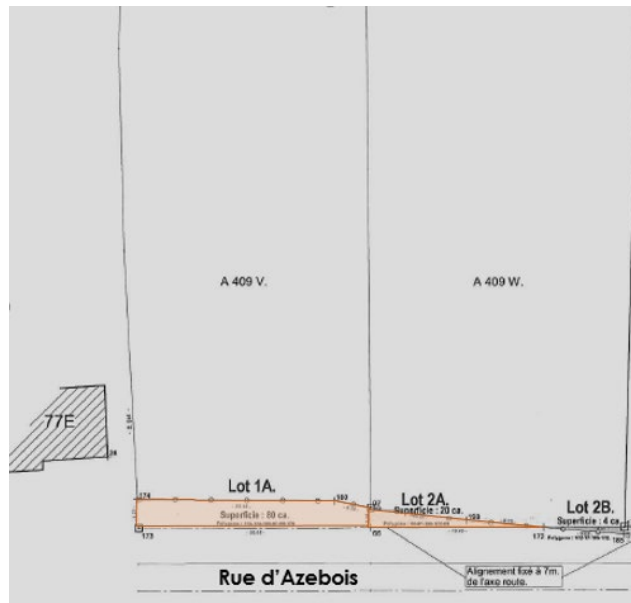

Modification de la voirie communale conformément au Décret du 06 février 2014 relatif à la voirie communale

Concerne : la demande introduite par les conjoints Provenier et Madame Ben-Saada domiciliés rue Ernest Solvay, 17 à Mellet et rue d'Azebois, 120 à Thiméon tendant au rachat d'une portion du domaine public (lot 2A) jouxtant la parcelle cadastrée sur Pont-à-Celles, 6^e division, section A, n° 409 W sise rue d'Azebois à Thiméon, conformément au plan dressé par Monsieur Philippe CHARLIER, Géomètre-Expert

Le dossier peut être consulté à l'administration communale à partir du :

- Date d'affichage de la demande : **Le 13/12/2023**
- Date d'ouverture de l'enquête : **Le 14/12/2023**
- Lieu, date et heure de clôture de l'enquête : **Administration Communale de Pont-à-Celles – Service Patrimoine – Place communale, 22 à 6230 Pont-à-Celles – le 12/01/2024 à 10 heures**
- Les observations écrites peuvent être adressées à : **Administration Communale de Pont-à-Celles – Service Patrimoine – Place communale, 22 à 6230 Pont-à-Celles**

Le Collège communal,

porte à la connaissance de la population qu'une enquête publique est ouverte, relative à la demande susmentionnée. Le dossier peut être consulté à l'administration communale (service Patrimoine) à partir du 14/12/2023 jusqu'au 12/01/2024 chaque jour ouvrable (lu-ven) et uniquement sur rendez-vous au plus tard 24h à l'avance auprès du service Cadre de Vie (071/84.90.65 – cadredevie@pontacelles.be).